

電気設備工事特記仕様書

1. 工事件名 (仮称) 新田自治会館 建設工事

2. 工事場所 長野県上田市中央北2丁目 2376-7・2376-8・2376-9

3. 工期 2026年 7月 1日 ~ 2027年 2月 28日

4. 建物概要 (●印を該当項目とする)
 構造 RC造 S造 SRC造 CB造
 ●W造 地上 1階(地下 階/塔屋 階)
 延面積 236.84㎡ 用途 集会場[08550] (地区公民館)

5. 工事項目 (●印を該当項目とする)

○ 受変電設備工事	○ 表示器設備工事
○ 発電機設備工事	○ 電気時計設備工事
○ 蓄電池設備工事	○ 集中検針設備工事
● 幹線・動力設備工事	○ 防犯設備工事
● 電灯・コンセント設備工事	○ 自動火災報知設備工事
● 照明器具取付工事	● 非常通報設備工事
● 電話配管設備工事	○ 煙感連動防火扉自閉設備工事
○ 電話設備工事	○ 避雷針設備工事
○ 放送設備工事	
● テレビ共聴設備工事	
● インターホン設備工事	
○ ITV設備工事	
○ ナースコール設備工事	

6. 一般共通事項

- 本工事は本特記仕様書、設計書並びに、監督者の指示に従い施工する。尚、図面に記載されていない事項、国土交通大臣官房官庁営繕監修 電気設備工事共通仕様書(最新版)及び同電気設備標準図(最新版)による。
- 本工事は電気設備技術基準、内線規定、建築基準法、消防法、その他関係諸法令及び諸規定に基づき施工する。
- 本工事は諸官庁、NTT、電力会社に関する手続きを代行し、かつ所定の検査に合格しなければならぬ。
- 工事の収まり、取り合い、又は工法の関係で材料の寸法、取り付け工法を多少変更し、あるいは、これにより員数を幾分増減する等の軽微な変更は係員の指示に従う。
- 本工事に使用する機器及び材料は全て本特記仕様書に指示してあるメーカーリストの中から選定し、監督者の承諾を得てから製作し搬入、据付けするものとする。
- 本工事は建築工事者及びその他の設備工事者と十分に協議し、相互間の円滑な工事進捗を計り、遅滞なく施工し、期日までに全工事を完成すること。
- 工事完成後、下記の図書その他を監督員の指示に従い、速やかに提出する。
 - 施工図(製本)
 - 工事写真
 - 諸官庁に提出した届け出た書類の写し
 - 各機器の製品保証書、製作図及び試験成績表
 - 各機器の取扱説明書

7. 特記事項

- 配線器具類は、大角型とし、プレート類はフルカラー樹脂製とする。
- 1m以上の空配管には、1.2mm以上のビニル被覆鉄線呼び線として挿入すること。
- 防火区画を貫通する配線は、全て防火処理を行うこと。尚、ケーブルの防火貫通部分は、日本建築センター認定工法による。
- 壁貫通、壁立上り、壁引下げ部分の配線は、原則として配管にて保護する。
- 外部に使用する指示金具類は、亜鉛メッキ又はステンレス製とする。

8. メーカーリスト

項目	メーカー名(業者別)				
○ キュービクル	内外	日東	日新	パナソニック	河村
○ 継電器類	三菱	東芝	富士	オムロン	
○ 遮断器・開閉器	三菱	東芝	富士	パナソニック	
○ 各戸盤	内外	日東	松下	東芝	河村
○ 盤類	内外	日東	日新	パナソニック	河村
○ 変圧器	三菱	東芝	日立		
○ コンデンサー	三菱	パナソニック	東芝		
○ 発電機	ヤンマー	三菱	明電舎		
○ 蓄電池	松下	日本電池	ユアサ		
○ 電線管	JIS規格品とする				
○ 同上付属品	JIS規格品とする				
○ 電線・ケーブル	JIS規格品とする				
○ 照明器具	三菱	パナソニック	東芝	岩崎	
○ 配線器具	パナソニック	神保	東芝		
○ 電話交換機	OKI	パナソニック	NEC	富士通	
○ 拡声	ビクター	TOA	パナソニック	東芝	
○ テレビ共聴	日本アンテナ	マスプロ	パナソニック	DX	
○ インターホン	アイホン	パナソニック	ケアコム		
○ ITV	ビクター	TOA	パナソニック	東芝	
○ 電気時計	パナソニック	セイコー	シチズン		
○ 自火報・防排煙	ホーチキ	能美防災	ニッタン	パナソニック	
○ 非常警報	ホーチキ	能美防災	ニッタン	パナソニック	
○ ナースコール	アイホン	パナソニック	ケアコム		

[注]上記以外の場合は、同等品以上とし係員の承諾を得ること。

9. 工事区分

工事内容	建築	設備	電気	別途	備考
躯体、鉄骨、RC梁のスリーブ及び補強					
機器、盤、アンテナ、避雷針等の基礎及び地下補強			○		
照明器具、スピーカー等の天井切り込み及び補強			○		
点検口の納入、取付	○				
空調機屋内外機器間の配管配線		○			
空調機等のコントロールスイッチの配管配線			○		
エレベーターシャフト内インターホン等の配管配線					
電力負担金及び受電後、引渡しまでの電力基本料金	○				
電話引込工事及び手続申請				○	
電話機器及び配線工事					
電波障害補償等の対策費				○	
有線放送引込工事及び手続申請				○	
保安協会等への手続申請					

10. 凡例

記号	品名 仕様	備考
	分電盤 (電灯用・動力用)	
	警報鐘	
	開閉器	
	電力量計	
	フロートスイッチ	添字は極数
	電動機 (モーター・ポンプ・ファン)	機器別途
	コントロールスイッチ (エアコン・ファン用)	
	照明器具	
	照明器具 屋外灯	
	非常灯	
	誘導灯	
	誘導灯・非常照明兼用	
	スイッチ 300V 1P15A	添字3は3路
	スイッチ 100V 1P15A 位置表示灯付 (2線式)	4は4路
	スイッチ 300V 1P 4A 動作表示灯付 (2線式)	WPは防水型
	スイッチ 100V 1P10A+4A (消す遅れ)	
	スイッチ 300V 1P10A (タイマー切れ)	
	自動点滅器 100V-3A	
	調光器 白熱用 100V- W	
	リモコンセレクトスイッチ	添字は回路数
	コンセント 125V 2P15A	添字1は1ヶロ
	コンセント 125V 2P15A 引掛型	2は2ヶロ
	コンセント 125V 2P15A フロア型	Eは接地極付
	コンセント 250V 2P20A 接地付 (1φ用)	ETは接地端子付
	コンセント 250V 3P20A 接地付 (3φ用)	WPは防水型
	引掛シーリング 125V 6A	
	MDF	
	端子盤	
	機器収納箱	
	電話アウトレット モジュラージャック付	添字PTは公衆電話用
	電話アウトレット 床付 ローテーション型	
	電話機	
	直列ユニット	Rは終端抵抗
	ブースター	
	混合器・分波器	
	分岐器 (2分岐器・4分岐器)	
	分配器 (2分配器・4分配器)	
	インターホン (親機・子機)	
	インターホン ドアホン子機	
	ジャンクションボックス (アウトレット・露出ボックス)	
	プルボックス	
	ハンドホール	
	接地極	添字は種類
	配管配線 (立上げ・素通し・立下げ)	
	配管配線 天井埋込、いんべい	
	配管配線 床埋込、いんべい	
	配管配線 露出	
	配管配線 地中埋設	

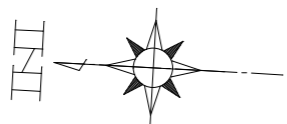
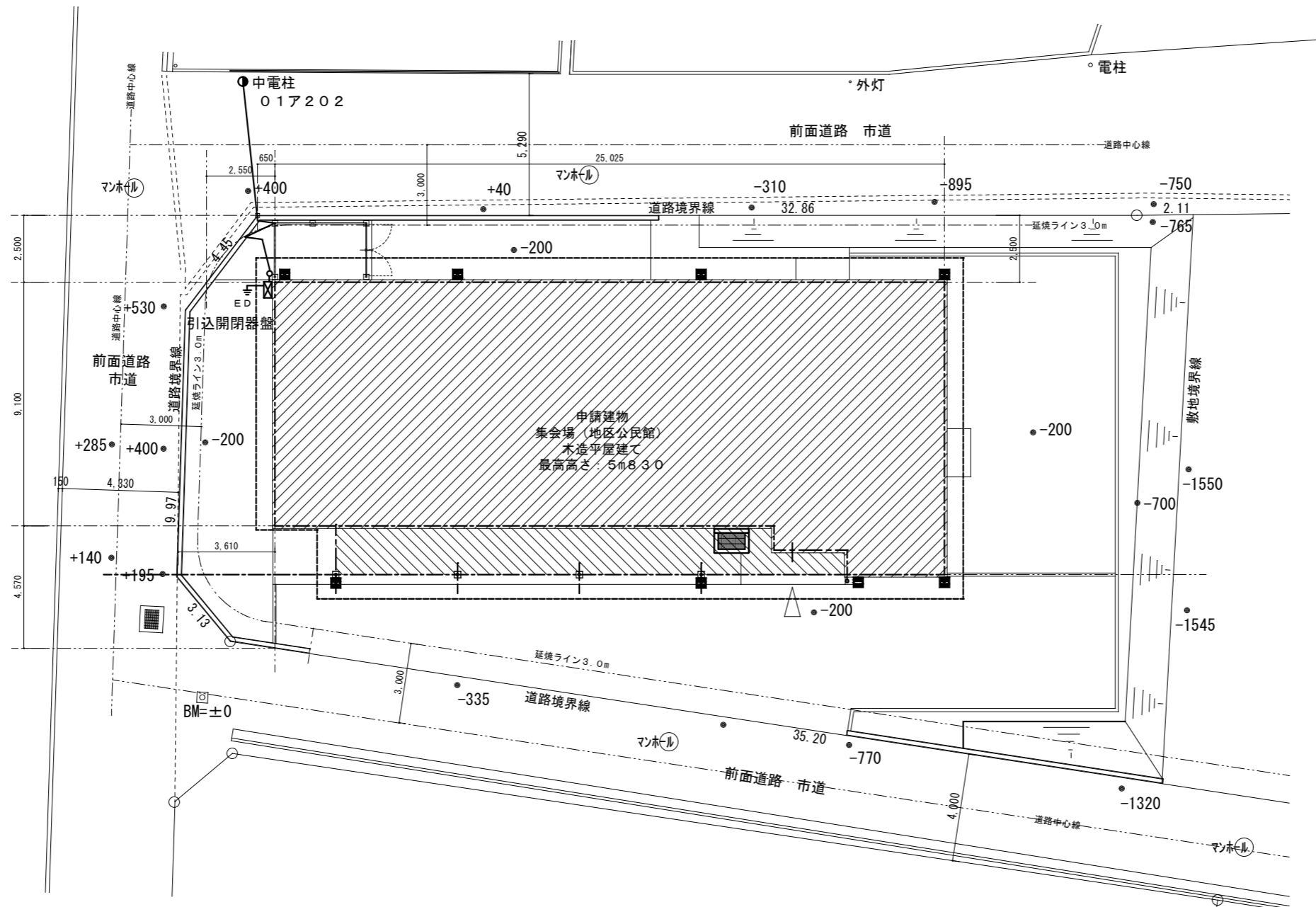

☒ 雨水浸透枩 360 x 360 (コンクリート蓋)
各会所にて地下浸透とし余剰水は側溝へ放流とする

敷地面積 681.26 m² (206.08 坪)

申請地：上田市中央北二丁目
2376-7・2376-8・1376-9

案内図

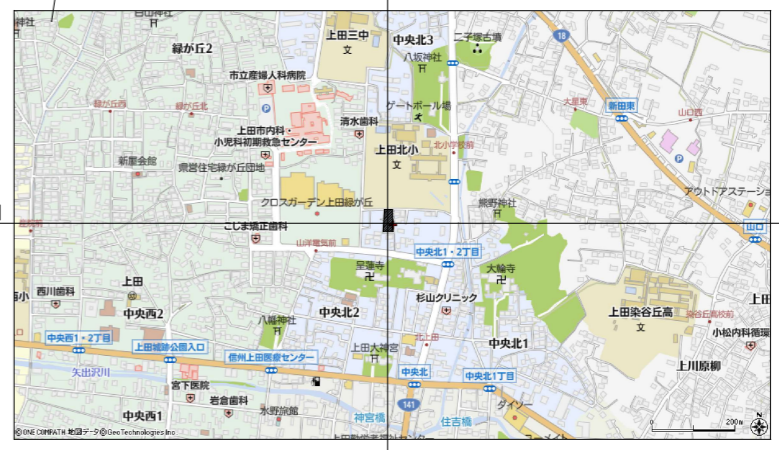

電気方式 主幹容量	回路 番号	電 圧 V	分岐開閉器			負荷名称	負荷容量 VA	備考
			M C B	E L B	P 数 A F / A T			
WHM	引込開閉器盤	200/100	○	100AF/100AT	事務所 L-1			
								1φ3W
WHM	3φ3W	200/200	○	60AF/60AT	空調盤P-1		銅板製指定色焼付塗装仕上 露出防水壁掛型 (継付)	
屋内自立型 L-1	ELB3P100A 1φ3W 200V/100V 18244.82	100	○	2P 200V	非常灯	0.82		
		100	○	2P 200V	非常警報装置			
		200	○	2P 200V	キッチンIHコンセント	2500		
		200	○	2P 200V	厨房ACコンセント	1220		
		200	○	2P 200V	ヨ ビ			
		100	○	2P 200V	事務所・玄関・廊下照明	383.6		
		100	○	2P 200V	厨房・WC照明	336.7		
		100	○	2P 200V	多目的室1・廊下1照明	527.1		
		100	○	2P 200V	多目的室2・3照明	672		
		100	○	2P 200V	外灯	204.6	自動点滅器・タイマー	
		100	○	2P 200V	多目的室1コンセント	600		
		100	○	2P 200V	多目的室2コンセント	200		
		100	○	2P 200V	多目的室3コンセント	400		
		100	○	2P 200V	廊下1コンセント	200		
		100	○	2P 200V	厨房コンセント	100		
		100	○	2P 200V	厨房コンセント	100		
		100	○	2P 200V	厨房コンセント	300		
		100	○	2P 200V	事務所コンセント	200		
		100	○	2P 200V	事務所コンセント	100		
		100	○	2P 200V	事務所コンセント	100		
		100	○	2P 200V	事務所コンセント	200		
		100	○	2P 200V	廊下2コンセント	500		
		100	○	2P 200V	多目的WCコンセント	1200		
		100	○	2P 200V	多目的WC手洗いコンセント	600		
		100	○	2P 200V	WC (W) 手洗いコンセント	600		
		100	○	2P 200V	WC (W) コンセント	1300		
		100	○	2P 200V	WC (W) コンセント	1200		
		100	○	2P 200V	WC (M) コンセント	1300		
		100	○	2P 200V	WC (M) 手洗いコンセント	600		
100	○	2P 200V	ホールコンセント	100				
100	○	2P 200V	事務所ACコンセント	500				
200	○	2P 200V	自販機コンセント	1200				
100	○	2P 200V	自販機コンセント	1200				
100	○	2P 200V	ヨ ビ					
100	○	2P 200V	ヨ ビ					
100	○	2P 200V	ヨ ビ					
100	○	2P 200V	ヨ ビ					
100	○	2P 200V	ヨ ビ		銅板製指定色焼付塗装仕上 (下部配線用ダクト付) (継付)			
100	○	2P 200V	ヨ ビ					
災害時接続盤	発電機接続端子 100V 1φ2W ELB 2P 50AF/30AT	100	○	2P 200V	照明	107.9VA		
		100	○	2P 200V	コンセント	500VA		
		100	○	2P 200V	ヨ ビ			
		100	○	2P 200V	ヨ ビ		銅板製指定色焼付塗装仕上 露出防水壁掛型 (継付)	

電気方式 主幹容量	回路 番号	電 圧 V	分岐開閉器			負荷名称	負荷容量 kW	備考
			M C B	E L B	P 数 A F / A T			
屋外壁掛型 P-1 MCB3P60A 3φ3W 200V	① ② ③	200	○	2P 200V	多目的室1	2.84		
		200	○	2P 200V	多目的室2	2.84		
		200	○	2P 200V	多目的室3	2.84		
								銅板製指定色焼付塗装仕上 露出防水壁掛型 (継付)
T-1 60P							銅板製指定色焼付塗装仕上 (継付)	

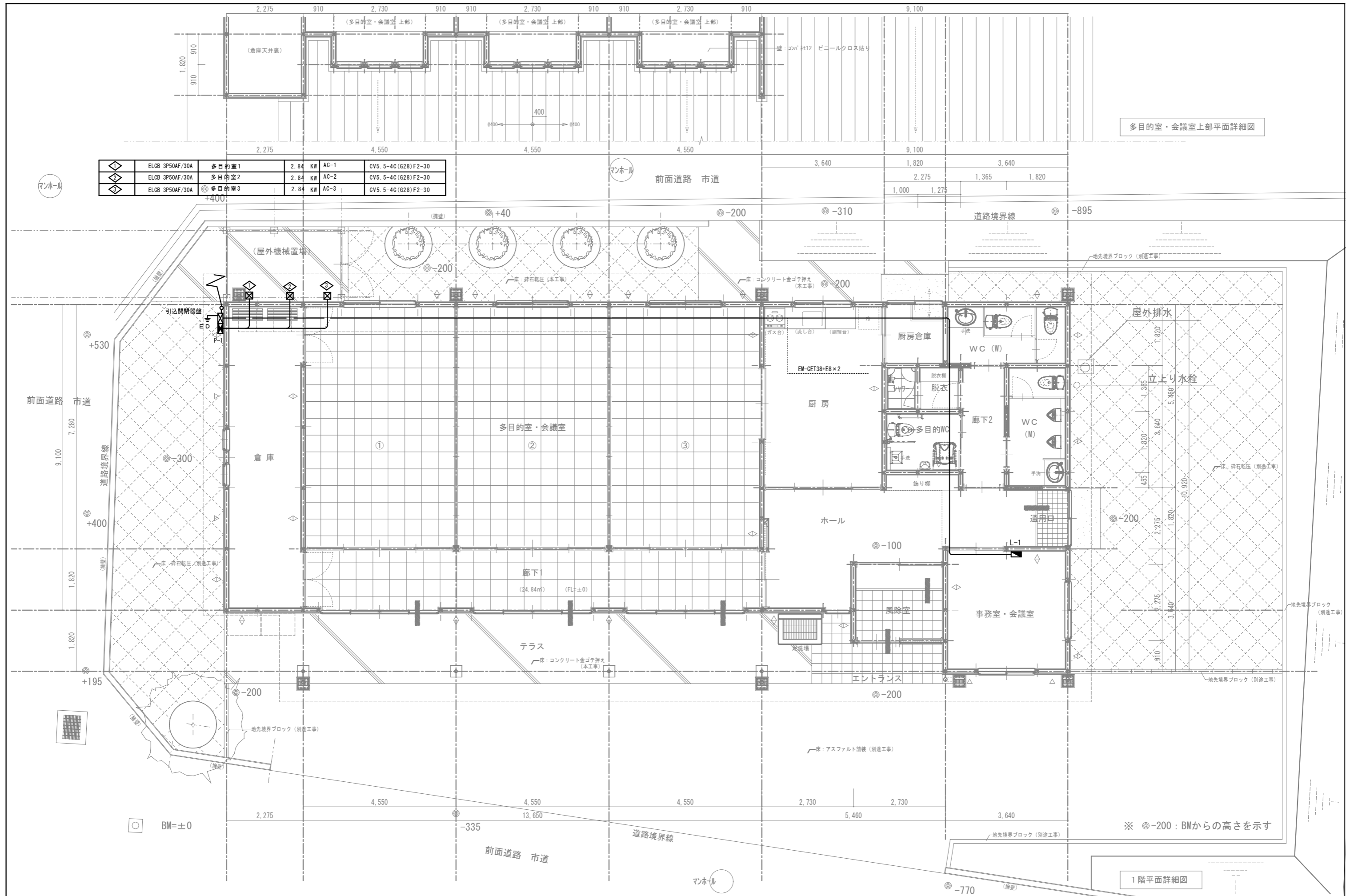



















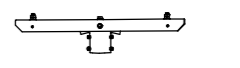

◇	ELCB 3P50AF/30A	多目的室1	2.84 KW	AC-1	CV5.5-4C(G28)F2-30
◇	ELCB 3P50AF/30A	多目的室2	2.84 KW	AC-2	CV5.5-4C(G28)F2-30
◇	ELCB 3P50AF/30A	多目的室3	2.84 KW	AC-3	CV5.5-4C(G28)F2-30

多目的室・会議室上部平面詳細図

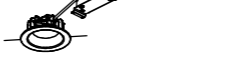
※ ◎-200 : BMからの高さを示す

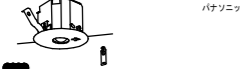
1階平面詳細図

A	iDシリーズ埋込型40形 下面開放型 W220	B	iDシリーズ直付型40形 Dスタイル W150	C	iDシリーズ直付型40形 Dスタイル W150	D	LED高演色ミラライト W540	E	ダウンライト 150形電球1灯器具相当	F	ダウンライト 100形電球1灯器具相当	G	LEDシーリングライト 30形丸形蛍光灯1灯器具相当																																																																	
	 <p>非赤外線光(ウイズリモ)、一般タイプ、6900lmタイプ 消費電力4.3、2W、定格出力型、電圧100~242V 約5~100%連続調光型 本体:亜鉛鋼板、反射板:銅板(高反射白色粉体塗装) ライトバー(カバー):ポリカーボネート(乳白) 光源寿命4000時間(光束維持率85%) 昼白色(5000K)、Ra83、電源装置はライトバー側に内蔵</p> <p>パナソニック 埋込XLX460UENTRC9</p>	 <p>一般タイプ、6900lmタイプ 消費電力4.3、1W、定格出力型、電圧100~242V 本体:銅板(白色粉体塗装) ライトバー(カバー):ポリカーボネート(乳白) 光源寿命4000時間(光束維持率85%) 昼白色(5000K)、Ra83 電源装置はライトバー側に内蔵</p> <p>パナソニック 直付XLX460AENPLE9</p>	 <p>一般タイプ、3200lmタイプ 消費電力2.0、6W、定格出力型、電圧100~242V 約10~100%連続調光型 本体:銅板(白色粉体塗装) ライトバー(カバー):ポリカーボネート(乳白) 光源寿命4000時間(光束維持率85%) 昼白色(5000K)、Ra83、電源装置はライトバー側に内蔵</p> <p>パナソニック 直付XLX430AENPLA9</p>	 <p>スリムタイプ、5000K、高演色Ra93、高演色タイプ クラス2 器具光束1420lm、消費電力11.2W、電圧100V カバー:プラスチック(乳白) 壁取(縦・横向き)・天井取付専用 幅54.0・高さ8・出しろ7.6</p> <p>パナソニック NNN12010LE1</p>	 <p>LEDフラットランプφ70 クラス1000 1灯(口金GX53-1) 高気密S8形、光源寿命40000時間(光束維持率70%) 器具光束700lm、消費電力8.4W、電圧100V 拡散タイプ、高気密S8形 枠:銅板(ホワイトつや消し) 光源寿命4000時間(光束維持率70%) 位相制御式(2線式)、埋込穴φ100</p> <p>パナソニック ダウンライトXAD5100NCC1</p>	 <p>LEDフラットランプφ70 クラス700 1灯(口金GX53-1) 昼白色(5000K)、Ra83 器具光束700lm、消費電力8.4W、電圧100V 拡散タイプ、高気密S8形 枠:銅板(ホワイトつや消し) 光源寿命4000時間(光束維持率70%) 位相制御式(2線式)、埋込穴φ100</p> <p>パナソニック ダウンライトXAD3100NKCB1</p>	 <p>昼白色(5000K)、Ra83 器具光束965lm、消費電力10.7W、電圧100V 防湿型・防雨型、拡散タイプ、ネジ込み方式 プラスチック(ホワイト) カバー:アクリル(乳白)</p> <p>パナソニック LGW51704WCF1</p>																																																																							
H	LEDベースライト 32形Hf蛍光灯1灯器具相当	I	LEDポーセライト 40形電球1灯器具相当	J	LEDスポットライト 80形電球1灯器具相当	K	軒下用ダウンライト 150形	L	投光器 水銀灯250形相当	M	スポットライト用 φ89ボール	N	スポットライト用アダプタ2灯用																																																																	
	 <p>昼白色(5000K)、Ra83 器具光束2685lm、消費電力22.8、電圧100V カチットF カバー:高拡散クリーンアクリル(乳白)</p> <p>パナソニック LGB52030KLE1</p>	 <p>昼白色(5000K)、Ra83 器具光束4691lm、消費電力7.1W、電圧100V 壁直付型、防雨型、明るさセンサー付 拡散タイプ、ツマミネジ方式、点灯角度調整機能付 カバー:アクリル(乳白)、枠:プラスチック(シルバーメタリック) 本体:プラスチック(シルバーメタリック)</p> <p>パナソニック LGWC80421LE1</p>	 <p>昼白色(5000K)、Ra83 器具光束540lm、消費電力9.3W、電圧100V 拡散タイプ、防雨型、ネジ込み方式、PaPIRe・明るさセンサー付 アルミダイカスト(オフブラック) パネル:アクリル(透明) 可動範囲上下90度、回転方向330度 点灯角度調整機能付</p> <p>パナソニック LGWC47024CE1</p>	 <p>LED内蔵くワコン(ヒト動)タイプ、電源ユニット内蔵、軒下用(防雨型) 5000K、Ra85、拡散タイプ、一般色タイプ、光源進角15度 器具光束:1280lm、消費電力:12.4W、電圧:100~242V 光束維持率40000時間(光束維持率85%) 反射板(上部)プラスチック(ホワイト) 枠:アルミダイカスト(ホワイトつや消し仕上) パネル:アクリル(透明)、埋込穴:φ100</p> <p>パナソニック ダウンライトXNW1531WNLE9</p>	 <p>LED内蔵、電源ユニット内蔵、防雨型・防湿型・耐震型、ワイド配光 光束9000lm、消費電力68.2W、電圧100~242V 昼白色、5000K、Ra70光束維持率60000時間(光束維持率80%) 本体:アルミ(ニチウムグレーメタリック) パネル:ポリカーボネート(透明つや消し) 保護等級IP65、耐風速60m/s 落下防止ワイヤー付、耐雷サージ:15KV</p> <p>パナソニック NYS15271KLE9</p>	 <p>メッキ鋼管・ポリエステル樹脂粉体焼付塗装 (ニチウムグレーメタリック) 耐風速60m/s e c仕様(標準灯具の場合)</p> <p>パナソニック DYDX5410H</p>	 <p>φ114用 落下防止ワイヤー付</p> <p>パナソニック DYDX5015</p>																																																																							
O	スポットライト用アダプタ1灯用	P	LEDダウンライト 100形電球1灯器具相当	Q	iDシリーズ埋込型40形 下面開放型 W190	R	LEDユニバーサルダウンライト 100形電球1灯器具相当	S	LEDダウンライト 150形電球1灯器具相当	T	ウイズリモ/高天井センサ付兼用送信器																																																																			
	 <p>φ114用 落下防止ワイヤー付</p> <p>パナソニック DYDX5013</p>	 <p>昼白色(5000K)、Ra83 器具光束795lm、消費電力8.3W、電圧100V 拡散タイプ、高気密S8形 枠:アルミ(ホワイトつや消し) 位相制御式(2線式) 埋込穴φ100</p> <p>パナソニック LGD3106NLB1</p>	 <p>リニューアル専用、一般タイプ、6900lmタイプ 消費電力4.3、1W、定格出力型、電圧100~242V 本体:亜鉛鋼板 反射板:銅板(高反射白色粉体塗装) ライトバー(カバー):ポリカーボネート(乳白) 光源寿命4000時間(光束維持率85%) 昼白色(5000K)、Ra83、電源装置はライトバー側に内蔵</p> <p>パナソニック 埋込XLX469RENLE9</p>	 <p>LEDフラットランプφ70 クラス700 1灯(口金GX53-1) 昼白色(5000K)、Ra83 器具光束700lm、消費電力8.4W、電圧100V 拡散タイプ、高気密S8形 枠:アルミダイカスト(ホワイトつや消し) 蓋板:銅板(ホワイトつや消し) 埋込穴φ100</p> <p>パナソニック ダウンライトXAD3402NCB1</p>	 <p>昼白色(5000K)、Ra83 器具光束1169lm、消費電力11.3W、電圧100V 拡散タイプ、高気密S8形 枠:アルミダイカスト(ホワイトつや消し) 埋込穴φ125</p> <p>パナソニック LGD5200NLE1</p>	 <p>単3マンガン乾電池×2本同梱 専用ホルダ同梱(取付用ネジ×2本付き) 対応機種:ウイズリモ、高天井用ヒトセンサ付きライトバー(起動方式RC)</p> <p>パナソニック NQ55000J</p>																																																																								
i1	LED非常灯専用リモコン自己点検機能付	i2	LED非常灯専用リモコン自己点検機能付																																																																											
	 <p>パナソニック NNF89160SC</p> <p>φ100専用用(φ100)、30分点検タイプ LED内蔵、非常時・非常時LED点灯/非常消灯 非常時点検機能、LALE-004 レンズ:ガラス、カバー:銅板(丸ホウワイドつや消し仕上) 筐体:ABS樹脂、電源:ニッケル水素電池 充電スイッチ付、自己点検スイッチ付 充電モジュール(別)付、リモコン:FSK98010K(別売)</p> <table border="1"> <thead> <tr> <th colspan="2">電圧 0.9V</th> <th colspan="5">容量 117mAh</th> </tr> <tr> <th>動作時間</th> <th>2.0h</th> <th>2.0h</th> <th>2.0h</th> <th>2.0h</th> <th>2.0h</th> <th>2.0h</th> </tr> </thead> <tbody> <tr> <td>照度</td> <td>4.1</td> <td>4.2</td> <td>4.3</td> <td>4.7</td> <td>4.8</td> <td>5.3</td> </tr> <tr> <td>消費電力</td> <td>4.2</td> <td>4.3</td> <td>4.3</td> <td>4.8</td> <td>5.0</td> <td>5.5</td> </tr> <tr> <td>消費電流</td> <td>4.4</td> <td>4.4</td> <td>4.4</td> <td>5.1</td> <td>5.2</td> <td>5.7</td> </tr> </tbody> </table>	電圧 0.9V		容量 117mAh					動作時間	2.0h	2.0h	2.0h	2.0h	2.0h	2.0h	照度	4.1	4.2	4.3	4.7	4.8	5.3	消費電力	4.2	4.3	4.3	4.8	5.0	5.5	消費電流	4.4	4.4	4.4	5.1	5.2	5.7	 <p>パナソニック NNF89360SC</p> <p>φ100専用用(φ100)、30分点検タイプ LED内蔵、非常時・非常時LED点灯/非常消灯 非常時点検機能、LALE-004 レンズ:ガラス、カバー:銅板(丸ホウワイドつや消し仕上) 筐体:ABS樹脂、電源:ニッケル水素電池 充電スイッチ付、自己点検スイッチ付 充電モジュール(別)付、リモコン:FSK98010K(別売)</p> <table border="1"> <thead> <tr> <th colspan="2">電圧 0.9V</th> <th colspan="5">容量 117mAh</th> </tr> <tr> <th>動作時間</th> <th>2.1</th> <th>2.1</th> <th>2.1</th> <th>2.1</th> <th>2.1</th> <th>2.1</th> </tr> </thead> <tbody> <tr> <td>照度</td> <td>4.1</td> <td>4.2</td> <td>4.3</td> <td>4.7</td> <td>4.7</td> <td>5.1</td> </tr> <tr> <td>消費電力</td> <td>4.2</td> <td>4.3</td> <td>4.3</td> <td>4.8</td> <td>4.8</td> <td>5.3</td> </tr> <tr> <td>消費電流</td> <td>4.4</td> <td>4.4</td> <td>4.4</td> <td>5.1</td> <td>5.1</td> <td>5.6</td> </tr> </tbody> </table>	電圧 0.9V		容量 117mAh					動作時間	2.1	2.1	2.1	2.1	2.1	2.1	照度	4.1	4.2	4.3	4.7	4.7	5.1	消費電力	4.2	4.3	4.3	4.8	4.8	5.3	消費電流	4.4	4.4	4.4	5.1	5.1	5.6						
電圧 0.9V		容量 117mAh																																																																												
動作時間	2.0h	2.0h	2.0h	2.0h	2.0h	2.0h																																																																								
照度	4.1	4.2	4.3	4.7	4.8	5.3																																																																								
消費電力	4.2	4.3	4.3	4.8	5.0	5.5																																																																								
消費電流	4.4	4.4	4.4	5.1	5.2	5.7																																																																								
電圧 0.9V		容量 117mAh																																																																												
動作時間	2.1	2.1	2.1	2.1	2.1	2.1																																																																								
照度	4.1	4.2	4.3	4.7	4.7	5.1																																																																								
消費電力	4.2	4.3	4.3	4.8	4.8	5.3																																																																								
消費電流	4.4	4.4	4.4	5.1	5.1	5.6																																																																								

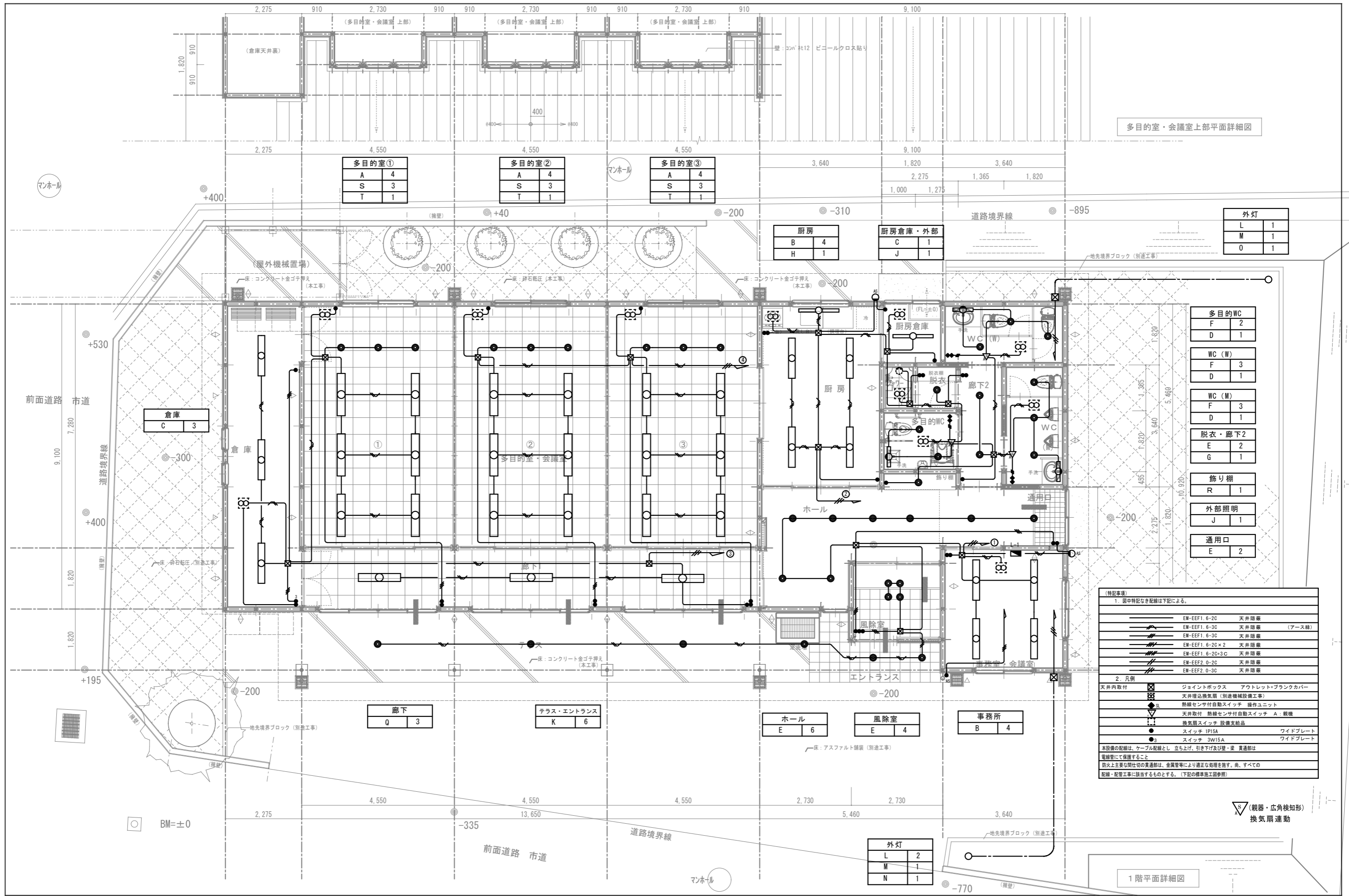

多目的室・会議室上部平面詳細図

外灯	
L	1
M	1
O	1

多目的WC	
F	2
D	1

WC (W)	
F	3
D	1

WC (M)	
F	3
D	1

脱衣・廊下2	
E	2
G	1

飾り棚	
R	1

外部照明	
J	1

通用口	
E	2

(特記事項)

- 図中特記なき配線は下記による。

EM-EEF1. 6-2C	天井照度
EM-EEF1. 6-3C	天井照度 (アース線)
EM-EEF1. 6-3C	天井照度
EM-EEF1. 6-2C×2	天井照度
EM-EEF1. 6-2C×3C	天井照度
EM-EEF2. 0-2C	天井照度
EM-EEF2. 0-3C	天井照度
- 凡例

天井内取付	ジョイントボックス	アウトレット・ブランクカバー
	天井埋込換気扇 (別途機械設備工事)	
●	熱線センサー付自動スイッチ	操作ユニット
▲	天井取付	熱線センサー付自動スイッチ
○	換気扇スイッチ	取付支給品
●	スイッチ	IP15A
●	スイッチ	3W15A

本設備の配線は、ケーブル配線とし、立ち上げ、引き下げ及び壁・梁 貫通部は電線管にて保護すること
 防火上主要な関係の貫通部は、金属管等により適正な処理を施す。尚、すべての配線・配管工事に該当するものとする。(下記の標準施工図参照)

1階平面詳細図

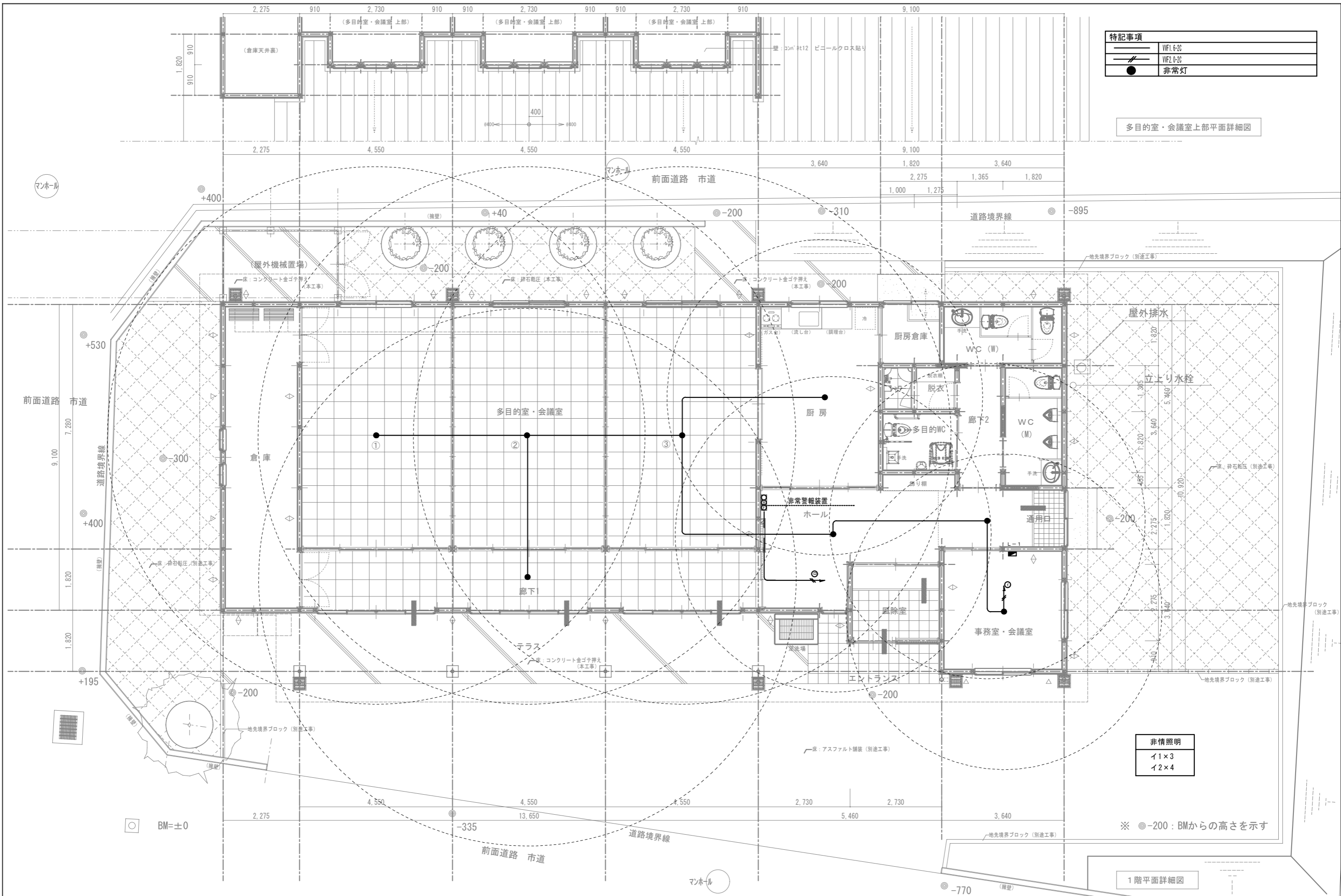

特記事項	
VF1.6-20	
VF2.0-20	
●	非常灯

多目的室・会議室上部平面詳細図

非情報照	
11×3	
12×4	

※ ◎-200 : BMからの高さを示す

1階平面詳細図

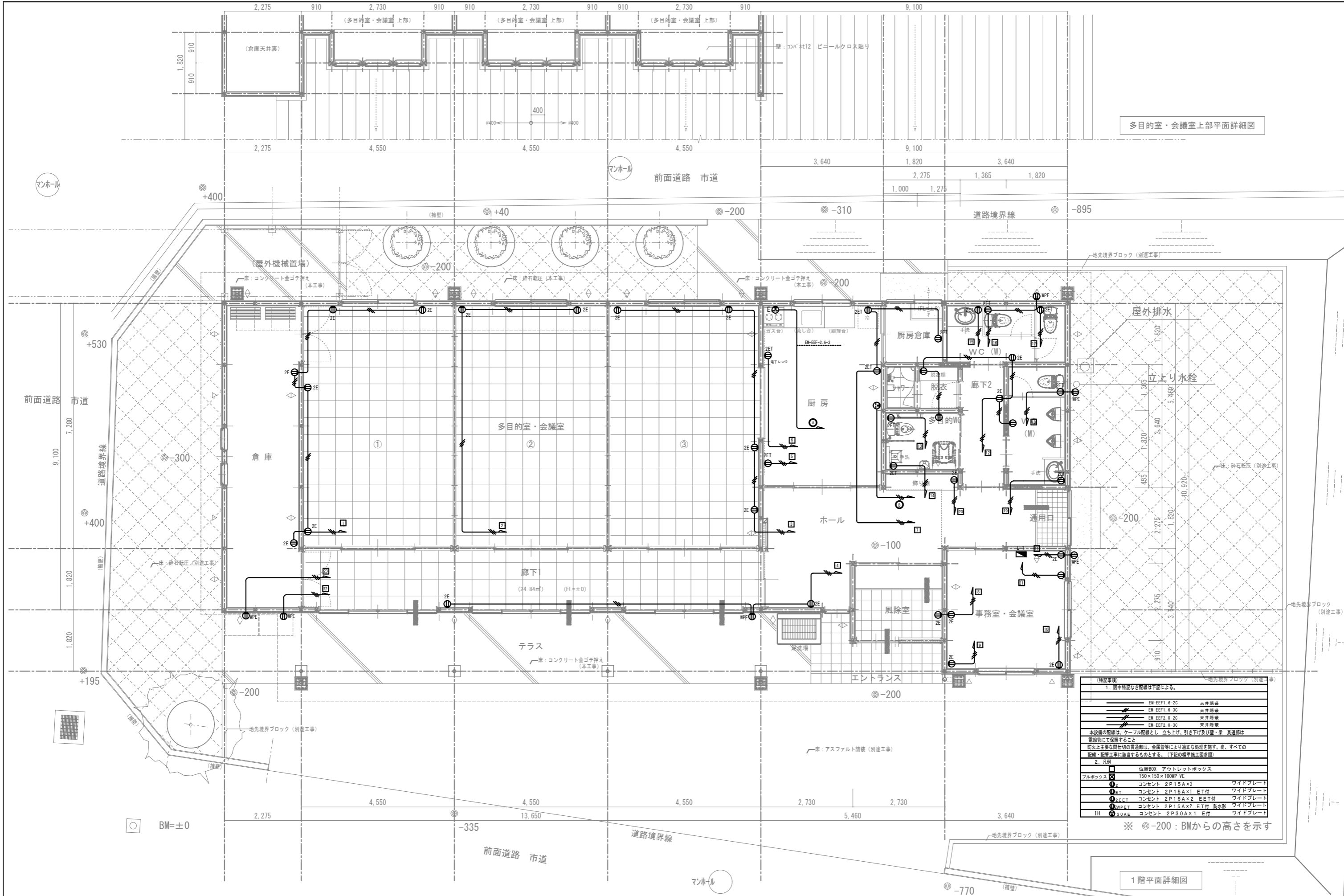

多目的室・会議室上部平面詳細図

1階平面詳細図

(特記事項)

- 図中特記なき配線は下記による。

EM-EF1. 0-2C	天井隠蔽
EM-EF1. 0-3C	天井隠蔽
EM-EF2. 0-2C	天井隠蔽
EM-EF2. 0-3C	天井隠蔽

本設備の配線は、ケーブル配線とし、立ち上げ、引き下げ及び壁・梁 貫通部は電線管にて保護すること
 防火上主要な耐火性の貫通部は、金属管等により適正な処理を施す。尚、すべての配線・配管工事に該当するものとする。(下記の標準施工図参照)

- 凡例

□	位置BOX	アウトレットボックス	
□	150×150×100MP VE	プルボックス	
○	コンセント	2P15A×2	ワイドプレート
○	コンセント	2P15A×1 EET付	ワイドプレート
○	コンセント	2P15A×2 EET付	ワイドプレート
○	コンセント	2P15A×2 EET付 防水形	ワイドプレート
○	コンセント	2P30A×1 E付	ワイドプレート

※ ◎-200 : BMからの高さを示す

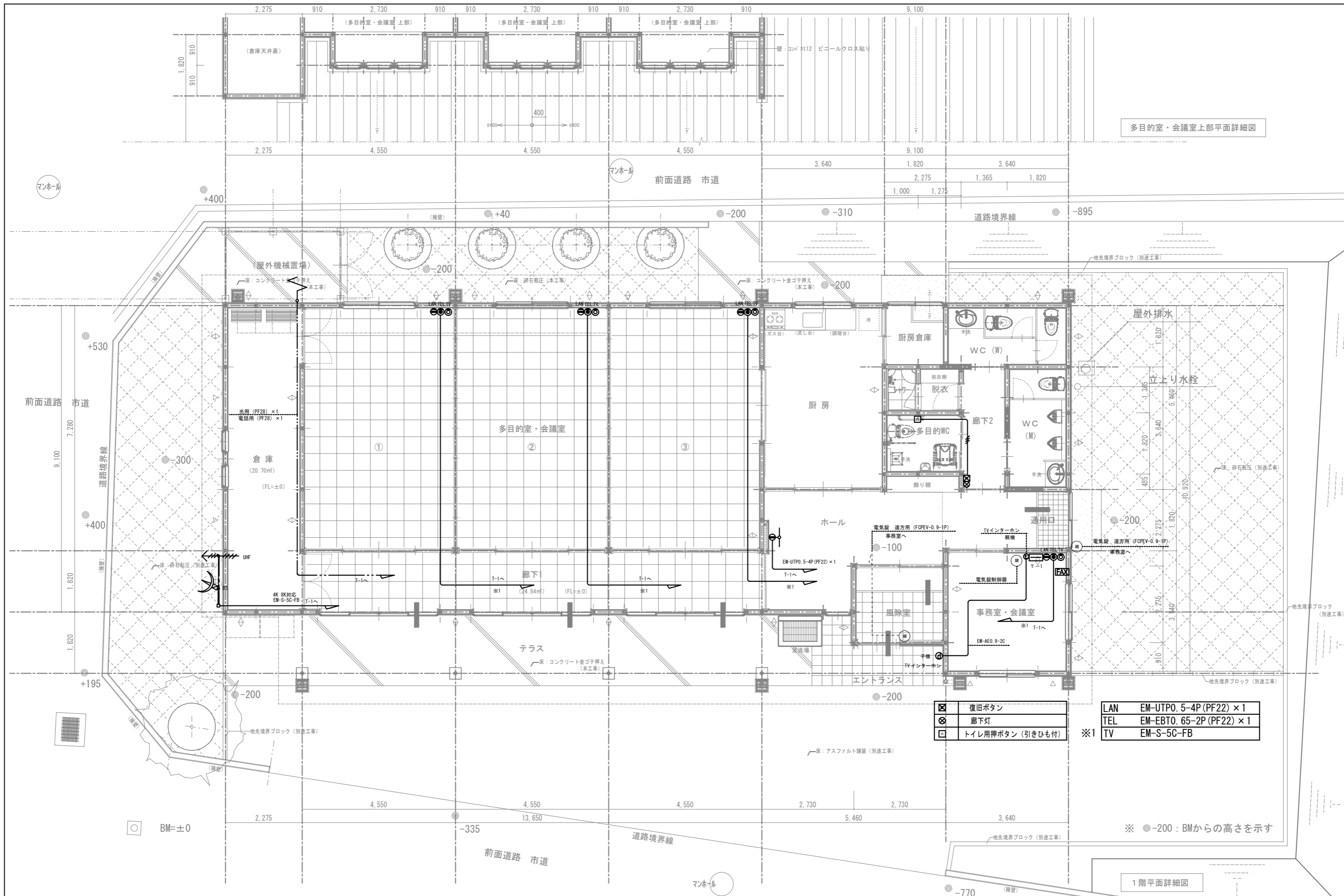

多目的室・会議室上部平面詳細図

1階平面詳細図

☒	復旧ボタン	LAN	EM-UTP0. 5-4P (PF22) × 1
☒	廊下灯	TEL	EM-EBT0. 65-2P (PF22) × 1
☒	トイレ用押ボタン (引きひも付)	TV	EM-S-5C-FB

※ ◎-200 : BMからの高さを示す

特記事項	
	WF1.6-ZC
	WF2.0-ZC
	災害時用照明

災害時用コンセント



赤色プレート

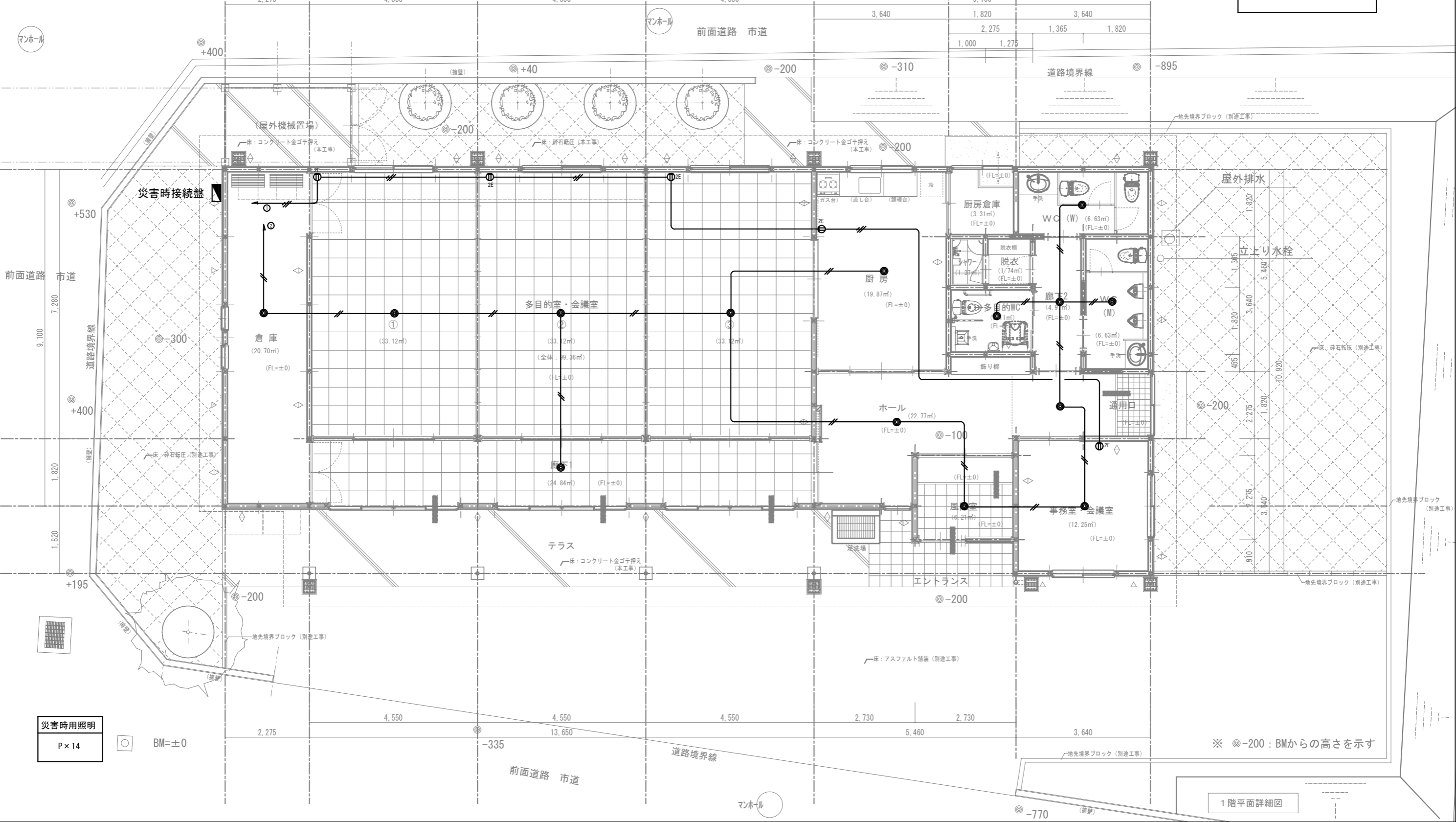

災害時用照明	
	P x 14

BM=±0

※ ◎-200 : BMからの高さを示す

1階平面詳細図